

REFÚGIO BIOLÓGICO BELA VISTA

FOZ DO IGUAÇU - PR



A proposta para o projeto de qualificação e ampliação do Refúgio Biológico Bela Vista, surge como um contraponto ao cenário atual no âmbito da zoológica, trazendo noções do zoodesign e design biofílico, o partido se desenvolve de modo a proporcionar uma arquitetura em simbiose com o ambiente natural, espraiando-se por meio de formas orgânicas pelo interior da mata demarcando uma transição da dicotomia urbano e natural.

O desenho das formas curvas que se replicam em todo o projeto, têm como base traços observados em distintos contextos naturais, como na vegetação, na divisão de células, sementes, rachaduras no solo, padrões de coloração dos pelos de alguns felinos como a onça pintada, e infindáveis outros exemplos, todos estes que são representados pelo diagrama de Voronoi.

Em um contexto mais amplo, o projeto reflete um movimento em direção a uma coexistência mais harmoniosa entre os seres humanos e a natureza, elevando a importância da educação e sensibilização ambiental. O Refúgio Biológico Bela Vista se tornará um farol de inovação, trazendo por meio de experiências imersivas, um novo conceito consolidando sua importância como agente social em território nacional e global.

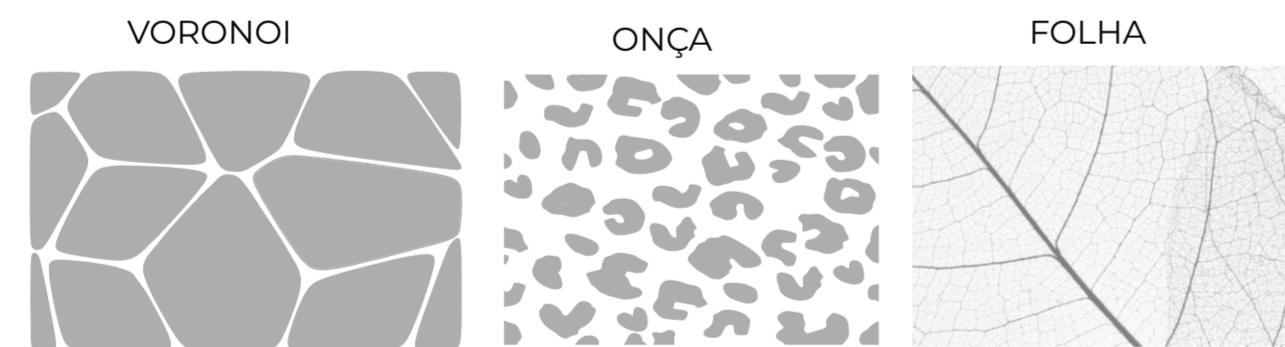

Monumento em Homenagem a Roberto Ribas Lange. Foi um renomado ambientalista do Paraná. Lange contribuiu significativamente para projetos socioambientais da Itaipu, incluindo o Corredor da Biodiversidade e os Refúgios Biológicos. Durante a formação do Reservatório em 1982, liderou uma operação para resgatar animais silvestres. Em reconhecimento a suas realizações, o Zoológico do Refúgio Biológico Bela Vista foi nomeado em sua honra. Um monumento de concreto com uma abertura especial foi criado para comemorar suas contribuições. Quando o sol incide sobre ele em 27 de junho às 9 horas da manhã, uma placa metálica na praça é iluminada, marcando a data de criação do Refúgio. O monumento está situado no final do eixo de acesso principal da praça, orientando os pedestres para que possam contemplá-lo. Além disso, é facilmente visível a partir do acesso da Itaipu. **1.** Momento em que a radiação solar incide no monumento em 27 de junho, às 9 horas. **2.** Estrutura de concreto aparente com abertura. **3.** Busto de Roberto Ribas Lange. **4.** Projeção solar. **5.** Placa com inscrições referentes à data de criação do refúgio.

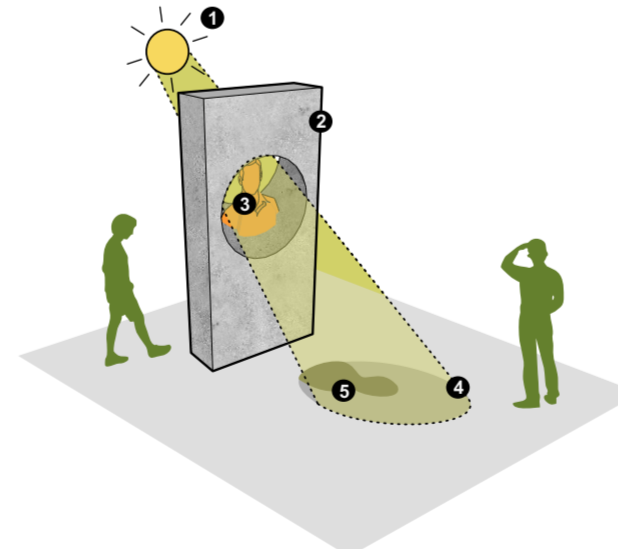

- 1- Via de acesso principal
- 2- Via de serviço
- 3- Estacionamento
- 4- Praça frontal
- 5- Espelho d'água
- 6- Memorial Roberto Ribas
- 7- Guarita de controle
- 8- Lanchonete
- 9- Loja souvenirs
- 10- Hall
- 11- BWC Feminino
- 12- BWC Masculino
- 13- Vestiário Masculino
- 14- Vestiário Feminino
- 15- Depósito de resíduos
- 16- Bilheteria
- 17- Depósito
- 18- Sala T.I
- 19- Área de Embarque
- 20- Trilha de acesso RBV

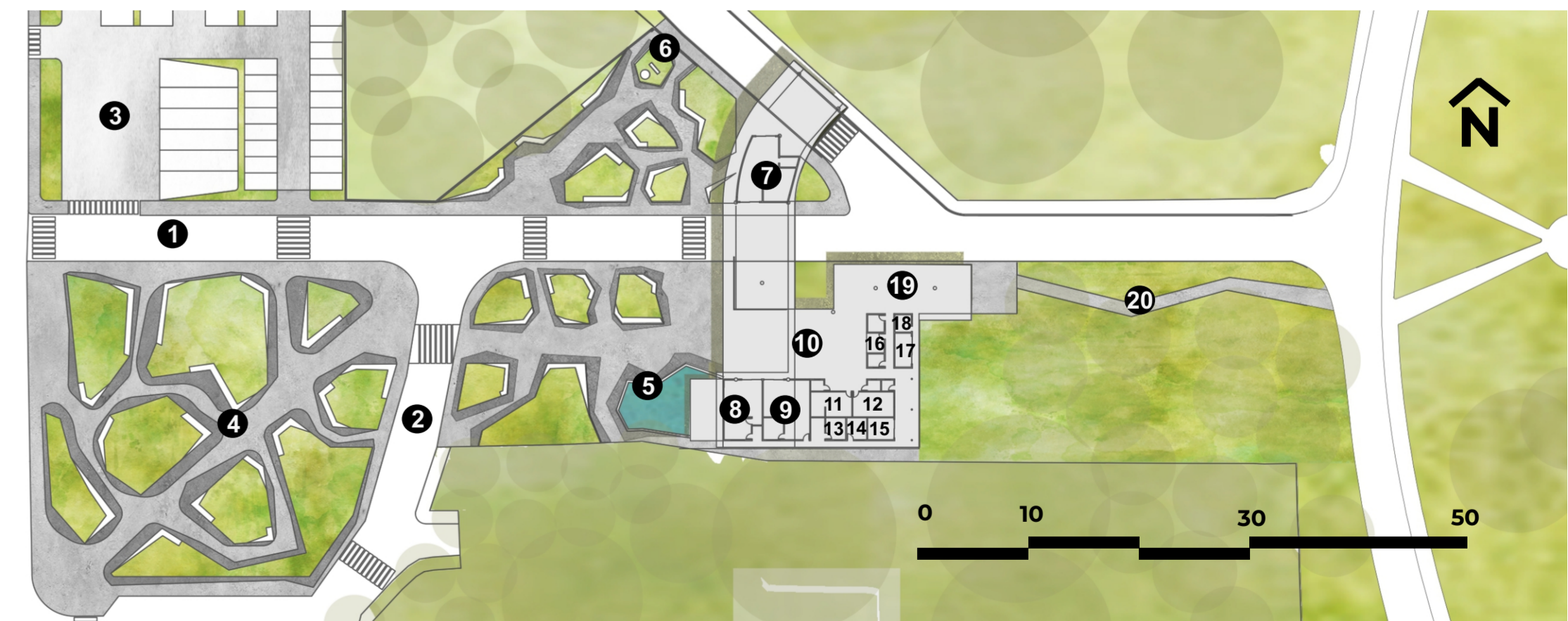

Refúgio Biológico
Bela Vista
Itaipu / Foz do Iguaçu
Concurso Nacional
de Arquitetura
ampliação e qualificação dos ambientes



Proponente
ITAIPU
BINACIONAL

Realização
PR
INSTITUTO DE
ARQUITETOS
DO BRASIL

1/5