

PLANTA ÁREA B - CHEGADA

Escala 1:750

ÁREA B - ACESSO/BILHETERIA

Entendeu-se que o conjunto de intervenções na Área B se resume à adaptação da paisagem construída a uma nova realidade de acesso direto de visitantes e demais frequentadores para além do uso logístico atual. O acesso principal se dará por meio de Pavilhão coberto localizado paralelamente à Alameda Teresina e Esplanada que reforça o eixo visual existente até o atual Centro de Visitantes. A proporção do Pavilhão (valorização do eixo x em relação ao eixo z) auxilia no grande impacto visual digno de sua transformação como novo pólo turístico de Foz do Iguaçu, porém sem se portar de maneira demasiadamente agressiva à escala local da vila de entorno. O desenho de blocos independentes buscou o fornecimento de grandes espaços públicos de sombra para espera e reunião de público e a não obstrução das vistas existentes ao interior do Recinto. Os estacionamentos dispõem-se em regiões de baixo impacto visual e mínima relevância paisagística, como forma de evitar a supressão demasiada de indivíduos arbóreos existentes. O acesso de serviços ao interior do Recinto se mantém pelas Ruas O e K, separado fisicamente do eixo turístico e aproveitando-se da pavimentação já existente. A reformulação da guarita mantém sua localização original, entendida como estratégica para o controle do fluxo externo e interno ao Recinto (acesso à Usina de Itaipu). No desenho das áreas livres de acesso público, destaque à manutenção dos pórticos treliçados metálicos do chamado galpão (casa tradicional da Vila C) para valorização da memória local.

LEGENDAS DETALHE

- 01 Telha ecológica composta de alumínio, pet, polietileno e polínylon;
- 02 Paineis termoacústico cimentício com isopor;
- 03 Viga metálica com pintura eletrostática cor vermelha;
- 04 Pilar duplo metálico com pintura eletrostática cor vermelha;
- 05 Perfil metálico laminado "I";
- 06 Trilho para cortina;
- 07 Rufo metálico galvanizado e perfurado para circulação de ar ininterrupta;
- 08 Chapa para sustentação dos vidros soldada na viga "I";
- 09 Placa acústica de MDF ignífugo pintado na cor vermelha;
- 10 Vidro duplo serigrafado com película ultravioleta anti-colisão de pássaros;
- 11 Cortina impermeável;
- 12 Montante vertical para fixação do caixilho e do guarda-corpo em perfil tubular redondo;
- 13 Espelho d'água como elemento decorativo e refrigerador natural;
- 14 Camada de seixo sobre proteção mecânica;
- 15 Impermeabilização sobre fundação tipo radier e solo compactado;
- 16 Piso cimentício em placas 60x60cm sobre contrapiso regularizado;

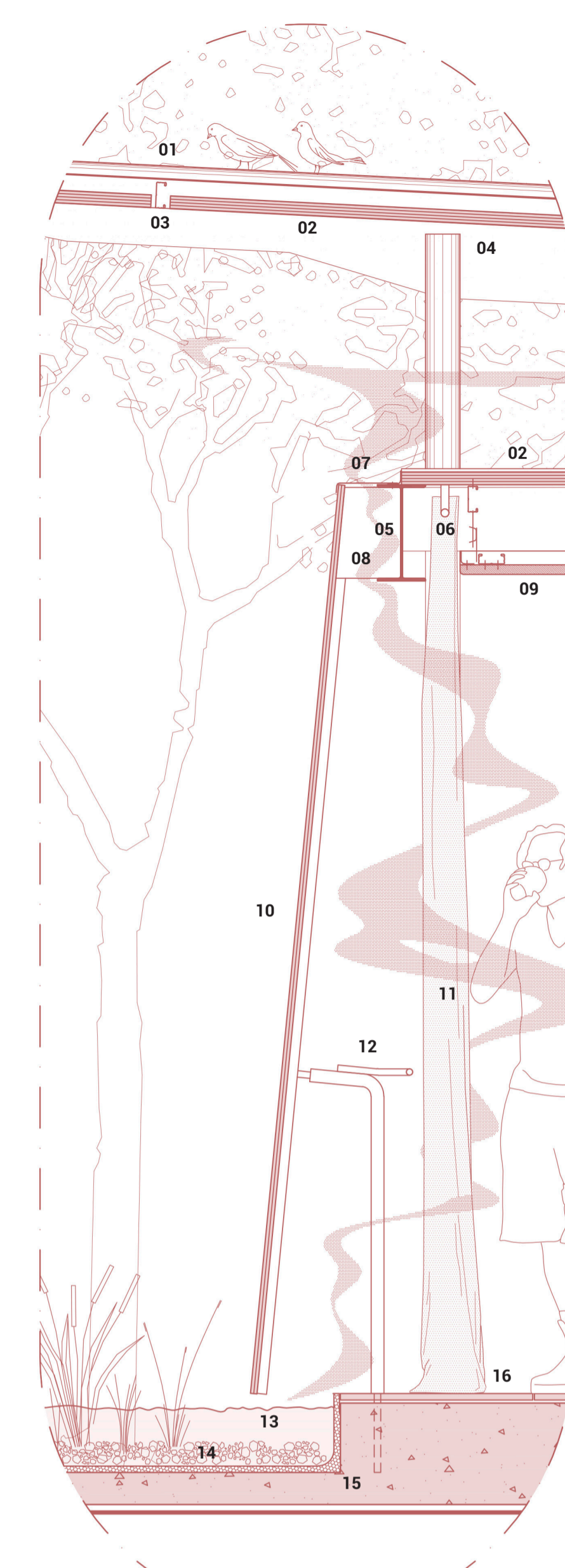

CORTE B2 - Pavilhão

Pavilhão de Acesso (Esc. 1:15)

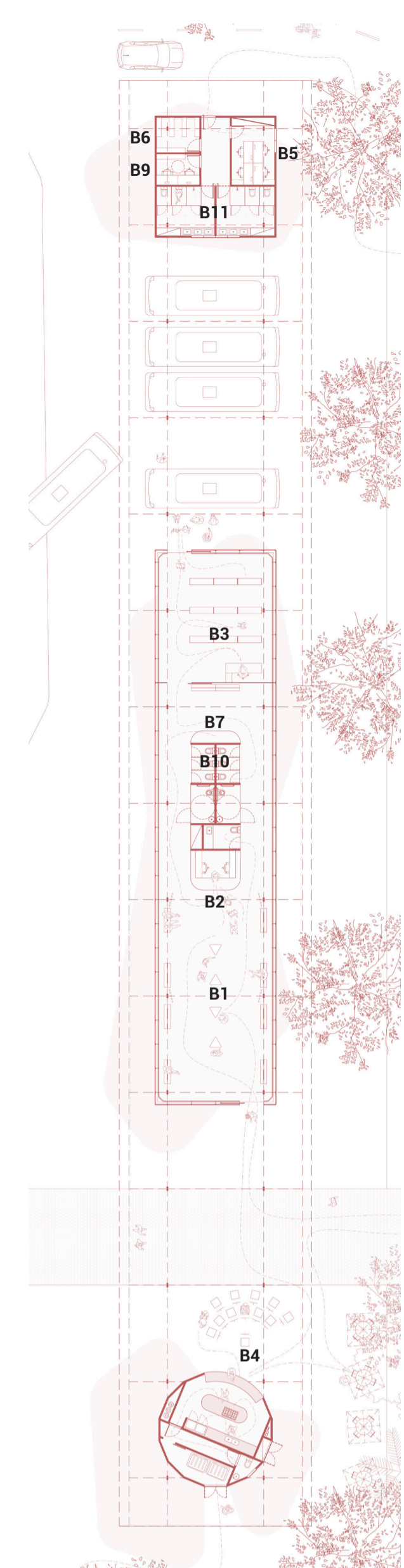

PLANTA AMPLIADA - Acesso

Pavilhão de Acesso

IMPLANTAÇÃO ÁREA B - ACESSO/RECEPÇÃO

Escala 1:750

LEGENDA

B1 Hall Multiuso B2 Bilheteria B3 Loja B4 Lanchonete B5 Sala de apoio operacional B6 Depósito B7 DML B8 Depósito de Resíduos B9 Sala de TI B10 Sanitários B11 Vestiários B12 Estação de Embarque e Desembarque RBV B13 Guarita B14.1 Área Livre - Externa RBV B14.2 Anfiteatro dos Barrageiros B14.3 Playground/Praça da Verdade B14.4 Área Livre - Interna RBV - Pomar B15 Estacionamento visitantes B16 Estacionamento funcionários B17 Alameda Teresina B18 Rua O B19 Rua K B20 Rua Interna - Acesso Usina Itaipu B21 Esplanada de Acesso B22 Caixa D'água Principal B23 Remanescente Casa típica Vila C B24 Recepção de Visitantes e Centro de Educação Ambiental B25 Administração

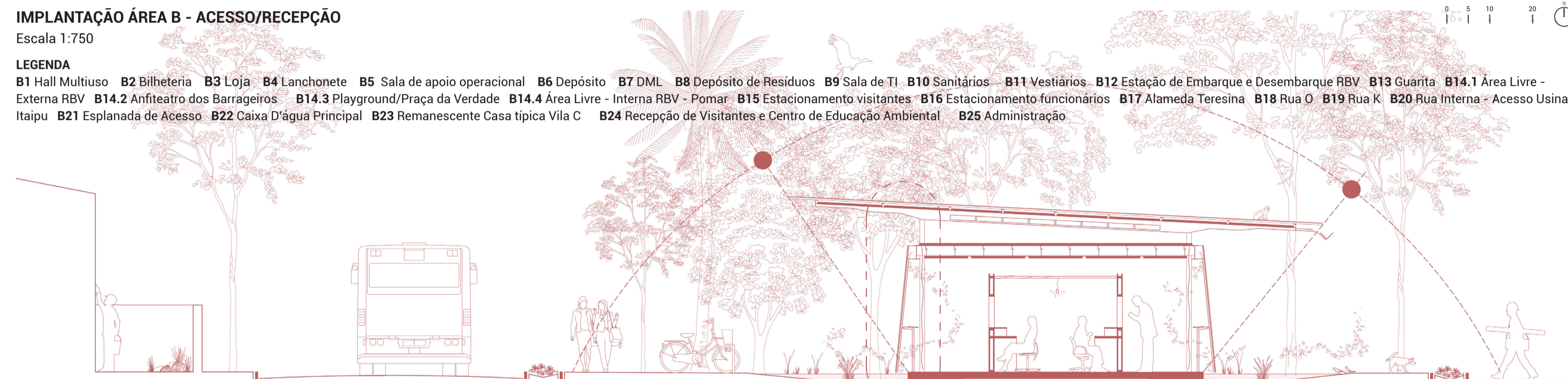

CORTE B1 - Acesso

Pavilhão de Acesso



Imagem 5 - ÁREA B (Acesso)
Vista frontal do Pavilhão de Acesso da Alameda Teresina



Imagem 6 - ÁREA B (Acesso)
Esplanada de acesso - perspectiva até a Guarita e Centro de Recepção de Visitantes

